



# 工務店等支援体制の構築 セミナーのご案内

- 日 時：2025年3月7日(金)14:00～16:00
- 開催方法：オンライン(Zoom ウェビナー)
- 対象者：非住宅低層小規模建築物の木造化にご関心のある事業主や  
工務店の技術者の方々をはじめとする皆様
- 参加費：無料

## プログラム

### (重点施工管理図書の提案)

- 14:00～14:10 来賓・主催者挨拶及び開催趣旨説明  
工務店等支援体制の構築事業検討委員会委員長  
(ウッド・チェンジ協議会木造化モデル作成グループ低層小規模建築物グループ主査)  
大橋 好光(東京都市大学名誉教授)ほか
- 14:10～15:55 重点施工管理図書の実証結果説明  
(質疑応答含む) (株)アルセッド建築研究所
- ① 実施工物件による施工管理図書の作成例
  - ② 施工管理図書の追補版について
    - ・ 準耐火建築物にかかる施工計画書
    - ・ 鉄骨工事にかかる施工計画書
- 15:55～16:00 まとめ 検討委員会委員長 大橋 好光



大橋名誉教授

令和5年度工務店等支援体制の構築事業検討委員会において、地域の工務店等による非住宅の低層小規模建築物の木造化を推進するため、戸建て住宅とは異なり非住宅の木構造工事の現場において必要となる各種施工計画書作成にかかる記載事項や留意事項等を記載した重点施工管理図書を作成しました。今回のセミナーでは、令和6年度事業にて実物件を用いて実証的に検証した結果をご紹介します。

※申し込み方法などにつきましては裏面をご覧ください。



**(お申し込み方法)**

参加希望の方はこちらから (受付開始 : 2月12日 (水) )

[https://us06web.zoom.us/webinar/register/WN\\_ar8mkv90SDimfWBh5Z0dLQ](https://us06web.zoom.us/webinar/register/WN_ar8mkv90SDimfWBh5Z0dLQ)



オンライン 500 名 (上限になり次第締め切ります。QR コードからもお申し込みできます)

**(参考資料)**

開催日の前日までに説明概要資料のダウンロード URL を記載したメールをお送りいたします。

**(お知らせとお願い)**

- ※ 内容、講師は変更することがあります。また、開催時間は多少前後することがあります。
- ※ 発表の時間内に、質疑応答の時間を設けます。ご質問のある方はウェビナー画面の「Q&A」より、送信してください。頂いたご質問には、時間内で可能な限りご回答します。
- ※ 当日のセミナーに関する内容については、当センター HP で普及資料として掲載する予定です。
- ※ **最後に簡単なアンケートを実施しますので、是非ご回答をお願いします。**

主催) 公益財団法人日本住宅・木材技術センター (連絡先) 研究技術部 TEL:03(5653)7662

**施工管理図書の例**



建物外観

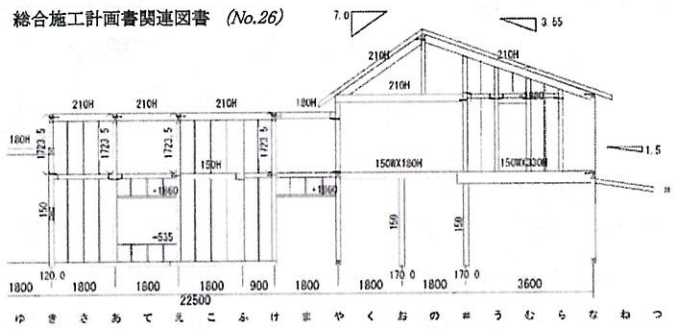

プレカット図

6.3.1 使用する木質材料 (No.40)

■JAS構造用製材

部位	樹種	区分		含水率	保存	
		目視等級区分	機械等級区分			
柱	<input checked="" type="checkbox"/> スギ <input type="checkbox"/> ヒノキ	<input type="checkbox"/> 乙種	<input checked="" type="checkbox"/> 1級	<input checked="" type="checkbox"/> E70	<input type="checkbox"/> SD15	<input type="checkbox"/> K3
			<input type="checkbox"/> 2級	<input type="checkbox"/>	<input checked="" type="checkbox"/> SD20	<input type="checkbox"/> 他
			<input type="checkbox"/> 3級	<input type="checkbox"/>	<input type="checkbox"/> SD25	<input checked="" type="checkbox"/> なし
梁	<input type="checkbox"/> スギ <input type="checkbox"/> ヒノキ <input checked="" type="checkbox"/> ペイマツ	<input type="checkbox"/> 甲種 I	<input type="checkbox"/> 1級	<input type="checkbox"/> E70	<input type="checkbox"/> SD15	<input type="checkbox"/> K3
		<input type="checkbox"/> 甲種 II	<input type="checkbox"/> 2級	<input checked="" type="checkbox"/> E110	<input checked="" type="checkbox"/> SD20	<input type="checkbox"/> 他
			<input type="checkbox"/> 3級	<input type="checkbox"/>	<input type="checkbox"/> SD25	<input checked="" type="checkbox"/> なし
土台	<input type="checkbox"/> ヒノキ <input checked="" type="checkbox"/> ヒバ				<input type="checkbox"/> SD15	<input type="checkbox"/> K3
				<input checked="" type="checkbox"/> E90	<input checked="" type="checkbox"/> SD20	<input type="checkbox"/> 他

木材の品質管理 (材料別の仕様等)

4 施工管理体制

4.1 管理体制図 (No.7)

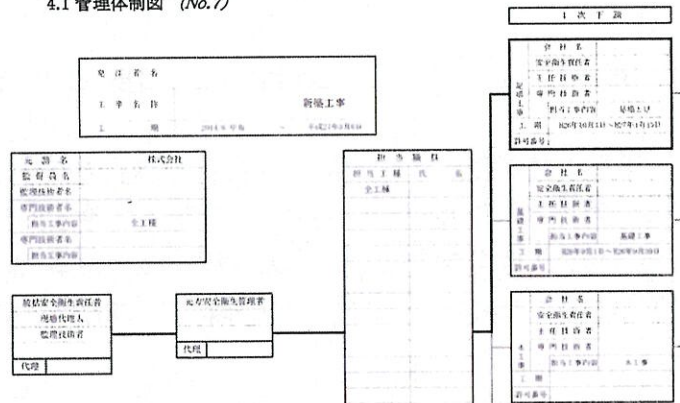

管理体制図